

CARTA DELLE CLASSI DI SENSIBILITA' PAESAGGISTICA

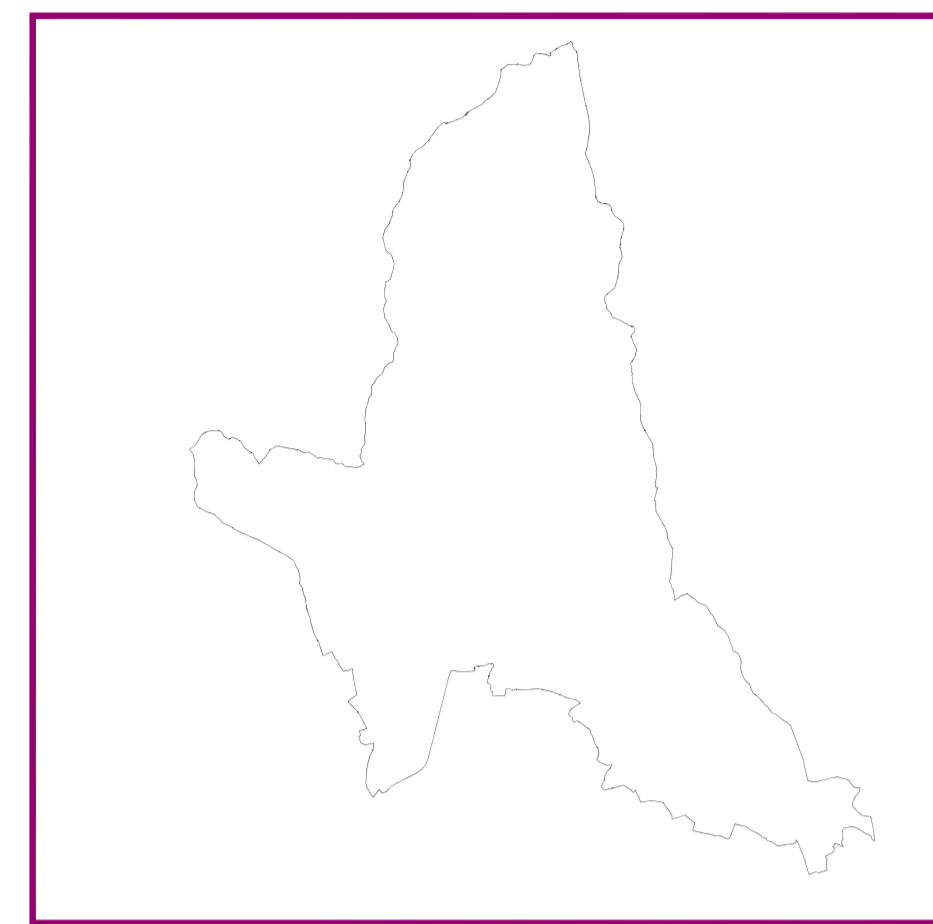

Gruppo di Lavoro:  
Progettazione urbanistica generale  
Sergio Orsola  
Paolo Rognoni Hugues  
Sergio Rognoni  
Alessia Semenzato  
Sara  
Stefano D'Angelo  
Martina Ponzello  
Marco Novelli  
Analisi e definizione degli interventi nelle  
parti di antica formazione e degli  
aspetti paesaggistici  
Stefano Della Torre  
con:  
Lucia Alberti  
Andrea Bonzatti  
Giovanna Baratta Buzzati  
Francesca Padigano  
Valutazione Ambientale Strategica  
ed aspetti urbanistici  
Giancarlo Orsola  
Cristiano Francescato  
Commissione di partecipazione  
Virginia Giardelli  
Aspetti socio-economici del territorio  
Francesco Della Torre  
Aspetti geologici  
Alessandro Ciarnello  
Area Studi Ambientali metodologie  
geologiche  
Stefano Morigi

SENSIBILITA' PAESAGGISTICA

- sensibilità molto elevata
- sensibilità elevata
- sensibilità media
- sensibilità bassa

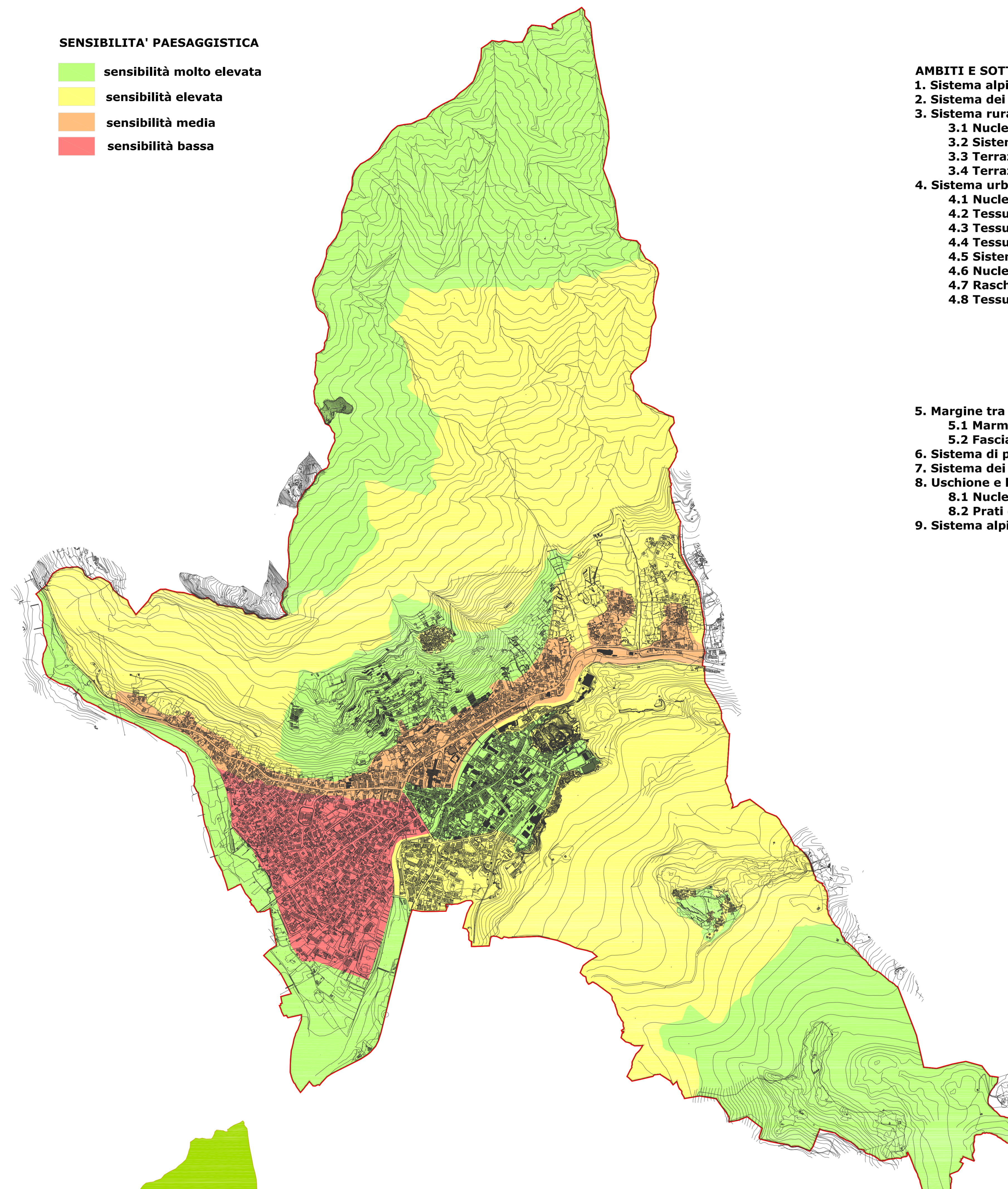

AMBITI E SOTTO AMBITI OMOGENEI

1. Sistema alpino del versante di Pianazzola
2. Sistema dei boschi produttivi e protettivi del versante di Pianazzola
3. Sistema rurale del versante terrazzato di Pianazzola
  - 3.1 Nucleo di Pianazzola
  - 3.2 Sistema rurale dei terrazzamenti del versante di Pianazzola
  - 3.3 Terrazzamenti della salita di Bette
  - 3.4 Terrazzamenti di San Carlo e Campedello
4. Sistema urbano
  - 4.1 Nuclei rurali della salita di Bette
  - 4.2 Tessuto edificato tra i Roj e Loreto
  - 4.3 Tessuto edificato di San Carlo e Campedello
  - 4.4 Tessuto edificato tra Mera e viale Maloggia
  - 4.5 Sistema degli insediamenti produttivi della sinistra Mera
  - 4.6 Nucleo urbano di Chiavenna
  - 4.7 Raschi
  - 4.8 Tessuto edificato tra Mera e Alpetto
5. Margine tra fondovalle e versante di Uschione
  - 5.1 Marmitte dei Giganti
  - 5.2 Fascia dei nuclei di crotti
6. Sistema di pertinenza fluviale di Liro, Mera e loro confluenza
7. Sistema dei boschi produttivi e protettivi di Uschione
8. Uschione e la sua piana
  - 8.1 Nuclei edificati di Uschione
  - 8.2 Prati di Uschione
9. Sistema alpino del versante di Uschione

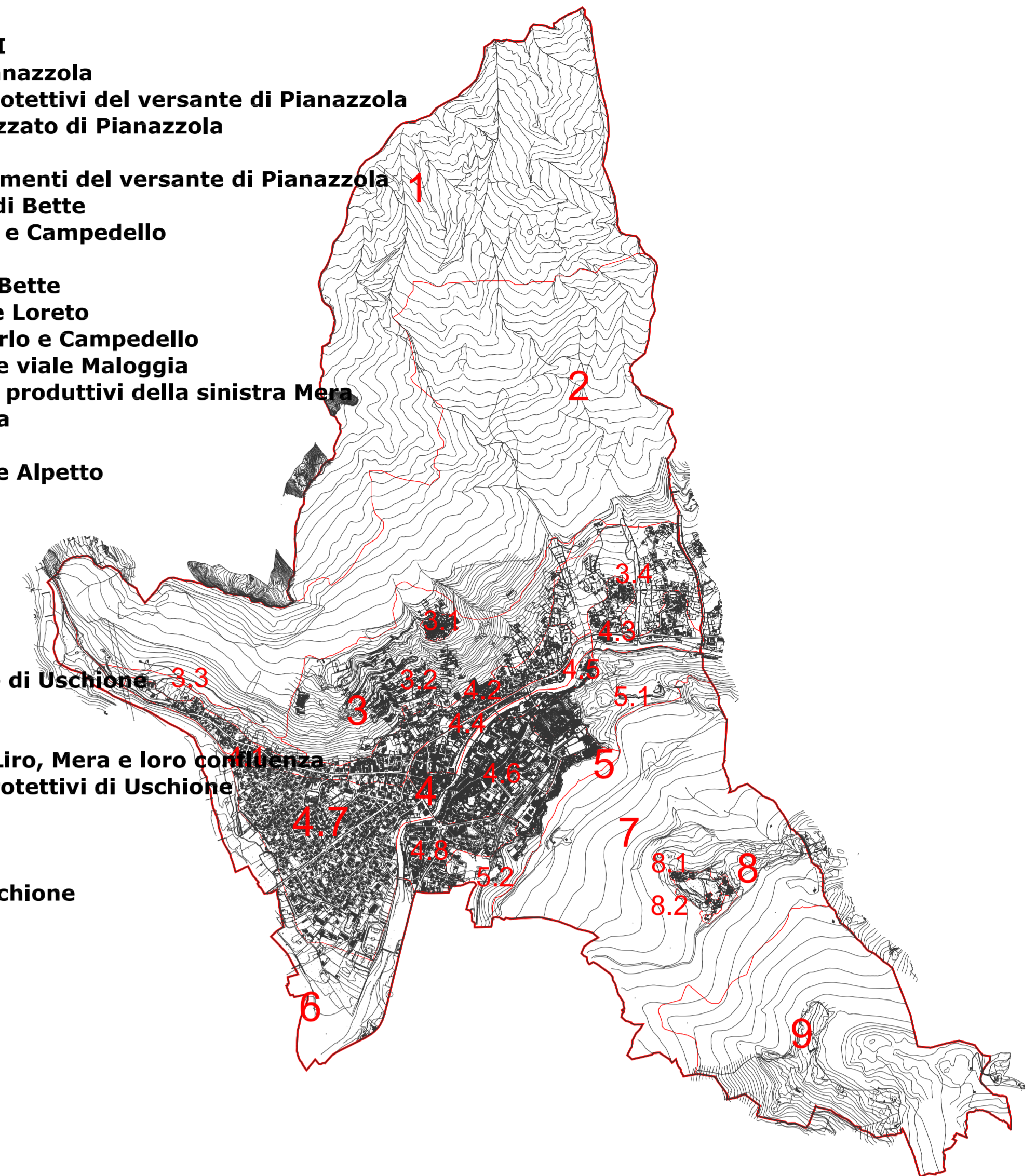

Unità paesaggistica del PTCP  
Macropaesaggi

- 1\_ paesaggio delle energie di rilievo
- 2\_ paesaggio di fondovalle
- 3\_ paesaggio di versante

sottounità

- energie di rilievo e paesaggio delle sommità
- paesaggio delle criticità
- paesaggio di fondovalle a prevalente struttura agraria
- paesaggio del sistema insediativo consolidato
- bosco produttivo e protetto, alpeggi e paesaggi pastorali
- paesaggio del sistema insediativo consolidato e dei nuclei sparsi

Vincoli paesaggistici

- bellezze d'insieme ex D.lgs. 42/2004 (fonte SIBA)
- territori alpini sopra i 1600mt (fonte SIBA)
- territori contermini ai fiumi (fonte SIBA)
- riserve e monumenti naturali  
Riserva Regionale Marmitte dei Giganti
- n. edifici vincolati ai sensi del D.lgs. 42/2004 (Art. 2.6 punto a)

Elementi tutelati dal PTCP:

- punti panoramici (art. 14 del PTCP)
- viste attive (art. 14 del PTCP)
- viste passive (art. 14 del PTCP)
- tratti di strade panoramiche (art. 14 del PTCP)
- centri storici (art. 15 del PTCP)
- terrazzamenti (art. 17 del PTCP)
- aree di particolare interesse geomorfologico: marmitte dei giganti (art. 19 del PTCP)
- area a rischio archeologico (Art. 2.6 punto d)
- presenze archeologiche

